

LA CORNOUILLE

FEVRIER 2015 / N°17

Bulletin de liaison de la Maison de la Nature et des Sciences de Huy asbl



PCDN / appel à projets
sauvons nos murs en pierre sèche



page 2 Solières, un village de Huy, un territoire vraiment rural

page 3 Nos activités naturalistes / pierre sèche

page 4 Le programme du premier semestre 2015 détaillé

SOLIÈRES

DES PAYSAGES A LIRE ET COMPRENDRE



Perwez : Le plateau d'Ardenne condruzienne du sud de Huy est largement occupé par des prairies et des bosquets qui correspondent aux sols de moindre valeur et le plus souvent inondés lors d'importants épisodes pluvieux. Le peuplier n'y est pas rare et ces ensembles alternent avec une mosaïque d'étendues agricoles où la culture céréalière s'implante sur les placages limoneux générant des sols plus riches. Ces espaces venteux offrent à la vue des grandes longueurs et annoncent déjà le Condroz tout proche. C'est de là que débute le cours de la **Solières**.



Méandres : La **Solières**, drain naturel du plateau d'Ardenne condruzienne, connaît un régime souvent torrentiel et circule dans une vallée qu'elle façonne encore aujourd'hui. Nombre de micro-phénomènes de géomorphologie s'y déroulent et contribuent au dynamisme paysager de la vallée. Une promenade attentive permet souvent d'assister en direct à ce modelé du travail des eaux.



Quelques outils pour comprendre et analyser nos paysages du quotidien : une série de cartes thématiques (SPW), des observations sur le terrain et des photographies, des images, cartes et cartes postales anciennes (www.delcamp.net), des comparaisons « avant-après »...



UN OBSERVATOIRE CITOYEN DU PAYSAGE

La Convention européenne du Paysage a, il y a une quinzaine d'années, incité les habitants à s'intéresser à l'évolution de leurs territoires, de leurs paysages.

C'est à l'initiative de la Fédération Inter-Environnement Wallonie qu'à vu le jour cet observatoire dont la mission est de porter un regard au fil du temps sur l'évolution de nos paysages quotidiens.

En prendre conscience soi-même, partager ses impressions ou ses idées dans des associations locales, fédérer l'ensemble de toutes ces photographies à l'échelle de la Wallonie, voilà les objectifs de cette démarche.

La Haute Ecole Charlemagne et la Maison de la Nature et des Sciences se sont associées il y a quatre ans pour convier les **Hutois** à mieux connaître les paysages de leur quotidien dans une démarche similaire.



L'évolution des paysages, même ceux que nous voyons tous les jours, reste bien souvent imperceptible. Pire, on a vite fait d'oublier ce qui était avant.

Pourtant tout change, tout évolue. Parfois on voudrait pouvoir garder une harmonie essentielle, parfois changer un détail, parfois tout reprendre à zéro. Pour le comprendre mais aussi l'analyser, la photographie est un moyen assez bien adapté. La confrontation de trois ou quatre vues prises d'un même endroit, vers un même paysage à des semaines ou des mois de distance en dit souvent long. Mais pour analyser, rien ne vaut bien comprendre en premier lieu comment est construit un paysage.

C'est le but de nos trois promenades annuelles qui cimentent un territoire sous trois aspects fondamentaux : le relief sur lequel tout s'accroche, la végétation qui adoucit et colore les perspectives, les constructions humaines sur lequel bien souvent se focalise notre oeil.

Cette année nous traverserons **Solières**, ce haut plateau rural de Huy qui oublie peu à peu la Meuse pour se tourner vers le Condroz. Chaque balade peut se faire séparément. N'oubliez pas de bonnes chaussures de marche et un équipement adéquat : la première sortie est en autonomie totale!

- « Géologie, eau et relief » le 1er Mars
- « Flore et biodiversité » le 7 juin
- « Patrimoine » le 18 octobre



OBSERVER

POUR MIEUX COMPRENDRE SON ENVIRONNEMENT

La commune de Huy s'est lancée il y a déjà quatre ans dans un Plan Communal de Développement de la Nature. Son objectif : rassembler le maximum de Huytois dans la préservation de la biodiversité, l'amélioration du patrimoine naturel sur la commune, une connaissance plus approfondie de la flore et la faune locales, mais aussi des activités pour tous qui sont l'occasion de mettre la main à la « terre ».

La Maison de la Nature et des Sciences y poursuit un objectif d'améliorer nos connaissances sur le réseau écologique local. Les données concernant la faune et la flore observées durant nos activités sont intégrées ensuite dans une banque de données en cours d'élaboration.



La MNSH participe au fauchage tardif d'une pelouse calcaire en cours de restauration sur la rive gauche (photo Ville de Huy)

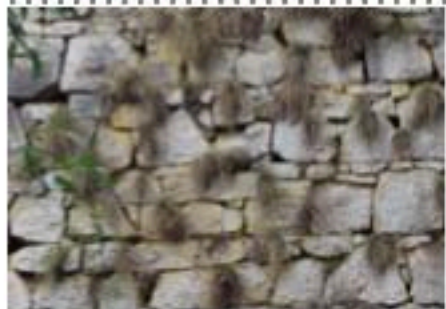

des havres de paix pour grenouilles, insectes et autres petits lézards, fort malmenés par notre rythme de vie trépidant...

Si vous en connaissez un, si vous souhaitez en protéger un dans votre jardin, faites-le nous vite savoir !

Source : <http://www-huy.be/hors-menus/plan-communal-de-developpement-de-la-nature-pcdn/plan-communal-de-developpement-de-la-nature-pcdn>



La réserve éducative de l'ISla
Créée pour contribuer à une meilleure compréhension de l'évolution des milieux naturels et apporter une aide pédagogique aux écoles hutoises ou de la région, elle s'ouvre à des visites et chantiers d'entretien !

Contact : marc.clignez@hech.be

LA PETITE GALERIE

Vous nous envoyez vos clichés, voici les meilleurs ! Merci aux photographes amateurs et bons clichés en 2015 !



© Jadot-Oger

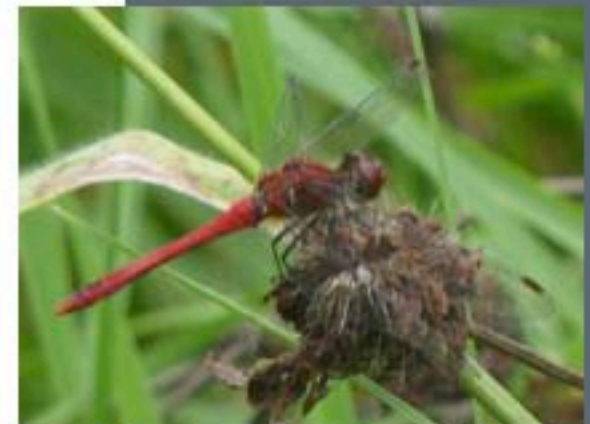

© Ugo Sabatino

© Jean-Louis Dambiermont



PARTICIPER

NOTRE PROGRAMME DU 1^{er} SEMESTRE 2015

DIMANCHE 1^{er} MARS / EAU & GEOLOGIE, A L'ORIGINE DE NOS PAYSAGES

Guide : Yves Camby

Cette marche de découverte se place le cadre de nos « explorations paysagères » de différents quartiers de Huy (voir page 2). Il s'agit d'une lecture de paysage qui reliera la Meuse au début du plateau du Condroz. Attention : activité de la journée en autonomie totale. Marche de 12km.

RV 9:00 Ecomusée / 65 avenue de Beaufort, Ben-Ahin

Un deuxième volet reliant Grand-Marchin à Vyle-Tharoul sera proposé le vendredi 27 mars par les Cercles des Naturalistes de Belgique sous la guidance d'Yves Camby. Réservé aux bons marcheurs, il nécessite une inscription préalable au 060 39 98 78.

MERCREDI 11 MARS / LES SCIENCES DU VIVANT : IMPLICATIONS ET APPLICATIONS CONTEMPORAINES

Conférenciers : Evelyne Güsken, MSc., Xavier Mestdagh, Ing. en Sciences agronomiques

Suite à l'assemblée générale de l'association qui se tiendra à 19:00, deux exposés aborderont les liens qui existent entre la recherche et les études, et la diversité des applications des sciences du vivant. Mme Güsken mettra en lumière les facettes, souvent insoupçonnées, de problématiques qu'il convient de considérer à des échelles proches de notre quotidien, ou indissociables du fonctionnement de nos sociétés. M. Mestdagh, quant à lui, nous fera partager son expérience acquise au sein du Luxembourg Institute of Science and Technology, en envisageant les relations entre études et mises en oeuvre de stratégies contribuant à la sauvegarde de la biodiversité. **RV 20:00 à l'auditorium de l'ISla, Haute Ecole Charlemagne, 3 rue Saint-Victor à Huy**

DIMANCHE 26 AVRIL / DECOUVERTE DES PLANTES SAUVAGES ET COMESTIBLES

Guides : Amandine Legen et Marc Cligneux

Venez (re)découvrir les vertus des plantes sauvages comestibles et apprendre à les reconnaître. Touchez, goûtez, cueillez et apprenez aussi à les cuisiner grâce à de petites recettes toutes simples. Au programme : promenade découverte-cueillette et atelier cuisine.

RV à 9h30 (fin prévue à 16h) à l'école communale de Hucorgne (le long de la route de l'Etat). Activité organisée par le Parc Naturel, l'ISla Huy et la Maison de la Nature et des Sciences de Huy.

Inscription obligatoire (groupe limité à 20 personnes) au 085 71 28 92 (parc naturel Burdinale-Mehaigne)



VENDREDI 1^{er} MAI / DES PLANTES, UN PATRIMOINE LOCAL

Guide : Marc Cligneux

Visite inaugurale annuelle du jardin des Plantes de Pitet (Fallais / Braives), une occasion de renouer avec les plantes utiles de nos régions, alimentaires, tinctoriales, médicinales, ou textiles ...

RV 14:00 rue Alice de Donnea à 4260 Pitet / Fallais. Entrée €. Covoiturage 13:30 ISla 30 rue Saint-Victor 4500 Huy.



DIMANCHE 7 JUIN / LA FLORE LOCALE, LE MANTEAU DE NOS PAYSAGES

Guide : Marc Cligneux

Deuxième volet de notre découverte de Solières et des paysages de ce plateau rural, déjà presque en terroir condrusien. La végétation qui anime les reliefs, fait évoluer aussi nos paysages, parfois au rythme de l'agriculture. **RV Covoiturage 13:30 ISla 30 rue saint-Victor 4500 Huy. 14:00 lieu à préciser**



assemblée générale 2015 bilan 2014 et projets

une assemblée générale c'est avant tout un moment de rencontres entre membres de l'association. C'est aussi le moment pour échanger sur des projets nouveaux, sur la manière de communiquer le plaisir de la nature aux Hutois, sur des mises en commun d'activités entre différentes associations de la région. L'assemblée est suivie par une conférence ouverte à tous (voir ci-contre).

mercredi 11 mars à 19:00 à l'ISla, Auditorium, Haute Ecole Charlemagne, Campus Saint-Victor, 3 rue Saint-Victor, 4500 Huy



pour nous soutenir... devenir membre de la Maison de la Nature et des Sciences ...

merci de nous envoyer par courriel à <lacornouille@gmail.com> vos noms, coordonnées postales et électronique et de virer le montant de votre cotisation au numéro de compte

IBAN BE64 0682 0135 5152 BIC GKCCBEBB

cotisations annuelles 2015

membre étudiant : 5€, membre individuel : 7,50€
cotisation familiale : 10€

Merci de mentionner les prénoms des personnes adhérentes.



Editeur responsable

MNSH asbl
Dominique Guerrier-Dubarle
30 rue Saint-Victor
4500 Huy

Textes / Dominique Guerrier
Images / couverture Dominique Guerrier

Pour nous contacter : 0479 24 18 90
lacornouille@gmail.com
www.mnshuy.org

Avec le soutien de la ville de Huy